

# 64<sup>es</sup> JOURNÉES INTERNATIONALES FRANCOPHONES D'ANGÉIOLOGIE

**11<sup>e</sup> SÉANCE DU RÉSEAU FRANCOPHONE VASCULAIRE  
3<sup>e</sup> RÉUNION DES GROUPES DE TRAVAIL DE LA SFA**

**27 ET 28 JANVIER 2012 - PARIS**

Pavillon Dauphine - Place du Maréchal de Lattre de Tassigny - 75116 paris

**LA THROMBOSE ET LE MÉDECIN VASCULAIRE**

*Présentation de la Thrombo – Ecole de la SFA et synthèses des groupes de travail*

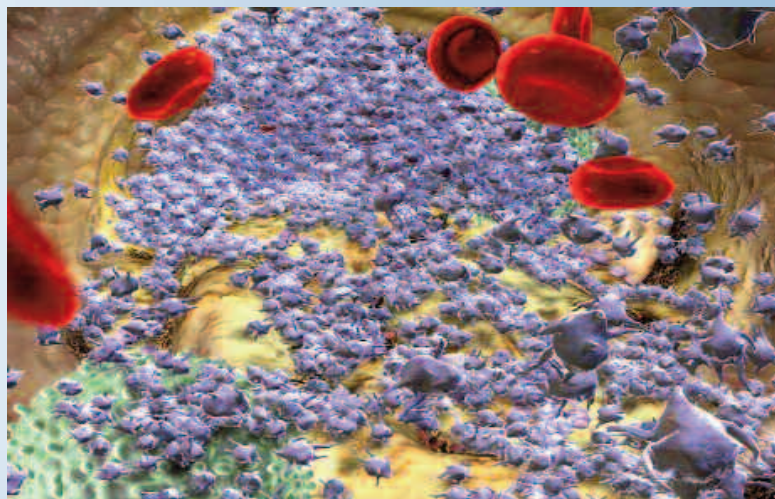

**PRÉSIDENT DU CONGRÈS :**

**Pr I. ELALAMY (Paris) Président de la SFA**

**Secrétaire générale du congrès : Dr M. CAZAUBON (Paris)**

**Invités d'honneur : Pr N. BAECKGAARD (Danemark), Pr AN. NICOLAIDES (Chypre)  
et Pr E. RABE (Allemagne)**

**SOCIÉTÉS INVITÉES : SFP / SEP / GELEV France et Maroc**

**Comité scientifique et d'organisation du congrès :**

Dr P. ABRAHAM (Angers), Pr FA. ALLAERT (Dijon), Pr P. ARBEILLE (Tours), Dr V. ARFI (Dieppe), Pr A. BENJELLOUN (Maroc), Dr C. BIRON (Montpellier),  
Dr P. BLANCHEMAINSON (Paris), Pr O. BLETRY (Suresnes), Dr E. BLIN (Vincennes), Dr P. BOUJILLY (Cergy), Pr MR. BOISSEAU (Bordeaux), Dr E. BOUENIZABILA (Congo),  
Dr J. BUSQUET (Saint Cloud), Pr J. BUVAT (Lille), Pr. P. CACOUB (Paris), Pr JM. CASILLAS (Dijon), Dr A.CELERIER (Evry), Pr N. CHAKFE (Strasbourg), Dr G. COHEN SOLAL (Evry),  
Dr J. CONARD (Paris), Dr M. COSTE (Rennes), , Dr C. DANIEL (Rueil), Dr G. DEKLUNDER (Lille), Dr M. DEPAIRON (Suisse), Pr I. ELALAMY (Paris),  
Dr C. GARDON-MOLLARD (Chamalières), Dr JL. GILLET (Bourgoin), Dr JJ. GUEX (Nice), Dr C. HAMEL-DESNOS (Caen), Dr J. HEBRAND (Belgique), Pr D. HERPIN (Poitiers),  
Pr A. KANE (Sénégal), Dr NA. KOKODE (Bénin), Dr I. KOSKAS (Paris), Pr JP. LAISSY (Paris), Dr C. LEBARD (Paris), Pr M. LUGLI (Italie), Pr O. MALETI (Italie), Dr F. MERCIER (Paris),  
Dr JM. MOUTHON (Châtillon), Dr R. MOYOU MOGO (Cergy), Dr GA. PELOUZE (Pergignan), Dr C. PETITJEAN (Paris), Dr M. PERRIN (Lyon), Dr M.PITTALUGA (Nice),  
Pr J. ROCHETTE (Amiens), Dr JC. SADIK (Paris), Pr B. SAIAG (Rennes), Pr MM. SAMAMA (Paris), Dr JC. SCIALOM (Paris), Dr B.TOLEDANO (Aubervilliers), Pr PJ. TOUBOUL (Paris),  
Dr B. TRIBOUT (Amiens), Dr C. VAISLIC (Parly II), Pr S. VIGNES (Paris), Dr F. VIN (Neuilly), Dr R. VIRAG (Paris), Pr P. ZABZSONRE (Burkina Faso), Dr F. ZUCCARELLI (Paris)

[www.angiologie.fr](http://www.angiologie.fr)



Des Journées du Centre de Formation des Editions ESKA, Éditeur de la Revue Angéiologie

Inscription CFEE adressée aux Editions ESKA-CONGRÈS

Serge KEBABTCHIEFF – Flora DENIAU

12, rue du Quatre-Septembre, 75002 Paris - Tél. : 01 42 86 55 69 - Fax : 01 42 60 45 35 - E-mail : [congres@eska.fr](mailto:congres@eska.fr) - Site : <http://www.eska.fr>

AGRÉÉ PAR LE CONSEIL RÉGIONAL DE FORMATION MÉDICALE CONTINUE - CFEE : N° 11753436775



8h30 - 8h45

salle 1

8h45 - 10h15

salle 1

**ASSEMBLEE GENERALE DE LA SFA**Séance 1. **LES NOUVEAUX FACTEURS DE RISQUE VASCULAIRE (Groupe de travail 8)**

Président : O. BLETRY (Suresnes)

Modérateurs: JM. MOUTHON (Châtillon) et C. VAISLIC (Parly II)

- Supériorité de la mesure de la tension artérielle hors cabinet ..... D. HERPIN (Poitiers) (15')
- Incidence des facteurs socio économiques environnementaux sur l'accident vasculaire cérébral : registre de Dijon . . . O. GRIMAUD (Rennes) (15')
- Risque vasculaire des maladies systémiques ..... O. BLETRY (Suresnes) (15')
- La dysfonction érectile comme facteur de risque précoce de la maladie cardio-vasculaire..... R. VIRAG ( Paris) (15')
- Réponse aux anti-agrégants plaquettaire: facteur de risque de récurrence? ..... I. ELALAMY (Paris) (15')
- Discussion..... (15')

10h15 - 11h15

salle 1

Séance 2. **DE L'ATHEROSCLEROSE INFRA-CLINIQUE A LA PLAQUE STENOSANTE (Groupes de travail 1, 6, 9)**

Présidents : PJ. TOUBOUL (Paris) et AC. BENHAMOU (Paris)

Modérateurs : J. BUSQUET (Saint Cloud) et M. DEPAIRON (Suisse)

- Mesure de l'épaisseur Intima Média et plaques carotidiennes : résumé de la Conférence de Consensus de Hambourg (Mai 2011)..... PJ. TOUBOUL (Paris) (15')
- Que faire en 2012 devant une plaque sténosante découverte lors d'un examen par Echo Doppler? ..... C. PETITJEAN (Paris) (15')
- Apport du doppler trans-crânien dans le suivi des sténoses carotidiennes ..... JC. SADIK (Paris) (15')
- Discussion ..... (15')

11h15 - 11h45

## PAUSE ET VISITE DES EXPOSANTS

11h45 - 13h00

salle 1

Séance 3. **BONS ET MAUVAIS USAGES DES NOUVEAUX ANTICOAGULANTS (Groupes de travail 4 et 13)**

Présidents : MM. SAMAMA (Paris) et C. BIRON (Montpellier)

Modérateurs : M. MEYRIGNAC (Paris) et G. LE GAL (Brest)

- Les nouveaux anti-coagulants : Plus de questions ou plus aucune question ?..... MM. SAMAMA (Paris), C. GUINET (Paris), L. LE FLEM (Paris) (15')
- La maladie rénale chronique : le futur échec programmé des nouveaux anticoagulants ..... B. TRIBOUT (Suisse) (15')
- Les nouveaux anti-coagulants oraux: recommandations en 2012 ..... AN. NICOLAIDES (Chypre) (15')
- Discussion et synthèse ..... I. ELALAMY (Paris) (30')

13h00 - 13h45

## DEJEUNER DEBAT

13h45 - 15h15

salle 1

Séance 4. **PARTICULARITES DE LA MALADIE VEINEUSE CHEZ LA FEMME JEUNE (Groupes de travail 4 et 17)**

Présidents : J. BELAISCH-ALLART (Sèvres) et J. CONARD (Paris)

Modérateurs : N. CASTAING (Sèvres) et I. KOSKAS (Paris)

- Introduction : Présentation de l'enquête réalisée par la SFA sur l'Assistance Médicale à la Procréation (AMP) ..... FA. ALLAERT (Dijon), M. CAZAUBON (Paris), F. CHLEIR (Neuilly), N. CASTAING (Sevres) (10')
- Complications thrombotiques veineuses de l'AMP ..... J. CONARD (Paris) (15')
- Insuffisance veineuse pelvienne : les méthodes d'exploration et la prise en charge ..... M. GREINER (Neuilly) (15')
- Considérations actuelles sur le traitement des varices chez les femmes désireuses d'avoir une grossesse ..... M. LUGLI (Italie) (15')
- Intérêt de la préservation de la veine saphène chez les nullipares ..... S. CHASTANET (Nice) (15')
- Discussion ..... (20')

15h15 - 15h45

## PAUSE ET VISITE DES EXPOSANTS

15h45 - 17h15

salle 1

Séance 5. **PRISE EN CHARGE DES THROMBOSES VEINEUSES ILIO FEMORALES EN 2012 (Groupes de Travail 4, 13 et 14)**

Présidents : M. PERRIN (Lyon) et GA. PELOUZE (Perpignan)

Modérateurs: JP. LAISSY (Paris) et G. JANTET (Paris)

- Place de la thrombolyse par cathéter in situ dans les TVP ilio-fémorales en 2012 ..... N. BAECKGAARD (Danemark) (15')
- Indications des thrombectomies avec stent dans les thromboses iliaques aiguës ..... O. HARTUNG (Marseille) (15')
- Quand poser un filtre cave temporaire ou définitif ? ..... GA. PELOUZE (Perpignan) (15')
- Place de la compression médicale après thrombose veineuse profonde ilio-fémorale ..... E. RABE (Allemagne) (15')
- Discussion ..... (30')

10h30 - 11h45

salle 2

Séance 6. **ANDROLOGIE VASCULAIRE (Groupe de travail 7)****SOUS L'EGIDE DE LA SOCIETE FRANCOPHONE DE MEDECINE SEXUELLE (S.F.M.S)**

Président : J. BUVAT (Lille)

Modérateur: P. BOUILLY (Cergy)

- Ejaculation prématurée et dysfonction érectile..... P. DESVAUX (Paris) (15')
- Quel traitement par IPDE 5 choisir, quel schéma d'administration, pour quel patient? ..... J. BUVAT (Lille) (15')
- Effets vasculaires non érectiles des IPDE 5 ..... C. BONNIN (Lille) et P. BOUILLY(Cergy) (15')
- Suivi et gestion au long terme d'un traitement par IPDE 5..... G. BOU JAOUDE (Lille) (15')
- Discussion ..... (15')

14h30 - 16h00  
salle 2Séance 7. **ABLATION THERMIQUE DES VARICES PAR LE LASER ENDOVEINEUX (LEV) (Groupes de Travail 5 et 14)**Présidents : G. COHEN-SOLAL (Evry) et O. MALETI (Italie)  
Modérateurs : P. PITTALUGA (Nice) et M. VUYLSTEKE (Belgique)

- Etude clinique multicentrique comparant les résultats cliniques entre LEV 1500 nm et 980 nm . . . . . M. VUYLSTEKE (Belgique) (15')
- Le laser endoveineux à l'aube de 2012, indications, résultats et intérêts pour le médecin vasculaire . . . . . B. BURCHERI (Strasbourg) (15')
- Revue des résultats du LEV dans la littérature . . . . . G. COHEN-SOLAL (Evry) et B. ANASTASIE (Evry) (15')
- LEV versus chirurgie classique : revue de la littérature . . . . . O. MALETI (Italie) (15')
- Questionnaire de qualité de vie après ablation thermique. . . . . M. PERRIN (Lyon) (15')
- Discussion. . . . . (15')

16h00 - 18h10  
salle 2Séance 8. **LA THROMBO ECOLE DE LA SFA**Présidents : I. ELALAMY (Paris) et B. TRIBOUT (Suisse)  
Modérateurs: C. BIRON (Montpellier), F. VIN (Neuilly) et M. ESPIE (Paris)

- Fréquence et caractéristiques des thromboses veineuses et embolies pulmonaires survenant en cours d'hospitalisation dans les hôpitaux français (base nationale de données PMSI MCO). . . . . FA. ALLAERT (Dijon), C. QUANTIN (Dijon) (10')
- Prise en charge de la TVS : reste-t-il des problèmes irrésolus ? Présentation de l'enquête de la SFA . . . . . I. ELALAMY (Paris), FA. ALLAERT (Dijon), M. CAZAUBON (Paris) (10')
- Thrombose des veines plantaires . . . . . C. DANIEL (Rueil) (10')
- D-Dimères : nouvelles pertinences clinico-biologiques. . . . . G. LE GAL (Brest) (10')
- Discussion. . . . . (15')

**Table ronde: THROMBOSES VEINEUSES PROFONDES ET PARTICULARITES CHEZ LE PATIENT ATTEINT DE CANCER**

- Stratification du risque vasculaire au cours du cancer . . . . . I. ELALAMY (Paris), M. HATMI (Paris), GR. ROTZIAFAS (Paris) (10')
- Résultats préliminaires de l'étude SFA sur thrombose et cancer. . . . . I. ELALAMY (Paris), M. CAZAUBON (Paris) V. ARFI (Dieppe), C. DANIEL (Rueil) (10')
- Diagnostic étiologique des thromboses veineuses profondes : étude prospective sur 70 patients . . . . . F. VIN (Neuilly) (15')
- Thrombose et cancer : l'expérience marocaine . . . . . Z. TAZI (Maroc) (15')
- Cas cliniques . . . . . V. ARFI (Dieppe), C. BIRON (Montpellier) (15')
- Stratification et gestion du risque thrombotique chez les cancéreux et éducation du patient : concertation pour consensus ? . . . . . Tous les experts (20') avec Invité d'Honneur : M. ESPIE (Paris)

FIN DE LA PREMIERE JOURNEE

| Heures        | Salle 1   | Salle 2   | Salle 3                                       |
|---------------|---|---|---|
| 8h30 - 8h45   | AG / SFA  |   |   |
| 8h45 - 10h15  | Séance 1 : Facteurs de risques                                    |   |   |
| 10h15 - 11h15 | Séance 2 : Plaque carotïde  | 10h30 - 11h45<br>Séance 6 : Andrologie vasculaire     | Hémodynamique Veineuse (C. FRANCESCHI)        |
| 11h15 - 11h45 | Pause   |   |   |
| 11h45 - 13h00 | Séance 3 : Nouveaux anti-coagulants                               | Atelier 1 : Angéiologie et veines du cou              |   |
| 13h00 - 13h45 | Déjeuner  |   |   |
| 13h45 - 15h15 | Séance 4 : Femme jeune et maladie veineuse                        | 14h30 - 16h00 - Séance 7: Varice et laser endoveineux | 13h30 - 15h30 - Atelier 2 : Plaques Fémorales |
| 15h15 - 15h45 | Pause   |   |   |
| 15h45 - 17h15 | Séance 5: Prise en charge des thromboses veineuses ilio-fémorales | 16h00 - 18h10 - Séance 8 : Thrombo école de la SFA    | 16h30 - 17h15 - Atelier 3: Echo Doppler       |

9h00 - 10h15  
salle 1

Séance 9. **POUR UNE MEILLEURE PRISE EN CHARGE DE LA MALADIE VEINEUSE CHRONIQUE (Groupes de Travail 13 et 14)**  
Présidents : P. CARPENTIER (Grenoble) et F. ZUCCARELLI (Paris)  
Modérateurs : P. BLANCHEMAISON (Paris) et B. TRIBOUT (Suisse)

- Les facteurs environnementaux et la maladie veineuse chronique ..... E. RABE (Allemagne) (15')
- L'éducation thérapeutique du patient atteint d'insuffisance veineuse chronique (IVC) ..... P. CARPENTIER (Grenoble) (15')
- Le bon choix de la contraception chez la femme à risque veineux ..... J. CONARD (Paris) (15')
- Place des traitements vaso actifs dans le traitement de la maladie veineuse ..... M. PERRIN (Lyon) (15')
- Discussion ..... (15')

09h00 - 10h30  
salle 2

Séance 10. **TABLE RONDE SUR LA REEDUCATION VASCULAIRE**  
Présidents : F. MERCIER (Paris) et C. VOYER (Bois Gibert)  
Modérateurs: A. FORNETTE (Paris), O. CRETON (Lyon), B. BURCHERI (Strasbourg)

- La rééducation vasculaire : film de la SFA et objectifs du Groupe de Travail ..... C. VOYER (Bois Gibert), O. CRETON (Lyon), B. BURCHERI (Strasbourg) (15')
- Intérêt des tests de marche pour l'évaluation de la sévérité de la maladie ..... P. ABRAHAM (Angers) (15')
- L'exemple de «clubs de sport» impliqués dans la rééducation vasculaire. .... GA. PELOUZE (Perpignan) (15')
- Activité physique et lymphoedème du bras secondaire à un cancer du sein. Renforcement musculaire contre résistance ou avec des haltères : controverse ou mise à jour ..... D. SELLIER (Paris) (15')
- Particularités de la compression médicale dans la rééducation : après thrombose veineuse profonde, dans le lymphoedème, pour les sportifs ..... A. CORNU-THENARD (Paris) (15')
- Discussion ..... (15')

10h15 - 11h15  
salle 1

Séance 11. **SOUS L'EGIDE DE LA SOCIETE FRANCAISE DE PHLEBOLOGIE : CONTEXTES PARTICULIERS DE PRISE EN CHARGE PHLEBOLOGIQUE**  
Présidents : JL. GILLET (Bourgoin) et FA. ALLAERT (Dijon)  
Modérateur : JJ. GUEX (Nice)

- La sclérose n'est pas contre-indiquée chez le diabétique. .... F. FERRARA (Italie) (15')
- Particularités de la sclérothérapie chez le patient sous anticoagulant ..... C. HAMEL-DESNOS (Caen) (15')
- Place des Explorations Vasculaires pour une meilleure prise en charge de la maladie post-thrombotique ..... JJ. GUEX (Nice) (15')
- Discussion. .... (15')

10h30 - 11h30  
salle 2

Séance 12. **SEANCE SOUS L'EGIDE DE LA SOCIETE EUROPEENNE DE PHLEBECTOMIE**  
Coordinateur : JC. SCIALOM (Paris)

- Exploration du derme (étude échographique) ..... J. HEBRANT (Belgique) (25')
- Traitement des veines réticulaires par radio Fréquence : état de l'art ..... E. BLIN (Vincennes) (25')
- Discussion. .... (10')

11h15 - 11h45

PAUSE ET VISITE DES EXPOSANTS

12h00 - 13h00  
salle 2

Séance 13. **GROUPE DE RECHERCHE DE LA SFA (Groupe de Travail 1, 2, 12)**  
Présidents : MR. BOISSEAU (Bordeaux) et C. LEBARD (Paris)  
Modérateurs : C. DANIEL (Rueil) et P. ABRAHAM (Angers)

- Biomatériaux et technologies vasculaires ..... N. CHAKFE (Strasbourg) (10')
- Endothélium, exercice physique et tabac ..... B. SAIAG (Rennes) (10')
- Etude contenu-contenant : présentation et résultats préliminaires ..... C. LEBARD (Paris), I. ELALAMY (Paris) (10')
- Rôle de l'échographie des plaques fémorales dans l'estimation du risque vasculaire ..... M. DEPAIRON (Suisse) (10')
- Pathologies lymphatiques : que faire en pratique ? ..... S. VIGNES (Paris) (10')
- Discussion. .... (10')

11h45 - 12h45  
salle 1

**SYMPOSIUM SIGVARIS - COMPRESSION MEDICALE CLASSE 3 : INDICATIONS THERAPEUTIQUES, PRESCRIPTION, PARAMETRES CLES DE L'EFFICACITE**  
Président : JL. GILLET, Président de la SFP Société Française de Phlébologie (Paris)  
Modérateur: M. CAZAUBON, Secrétaire Générale de la SFA Société Française d'Angéiologie (Paris)

- Pratiques de prescription et indications thérapeutiques ..... JJ. GUEX (Nice) (15')
- Paramètres clés de l'efficacité des bas de compression médicale ..... B. LUN (Saint Just Saint Rambert) (15')
- Apports de la compression médicale face aux pathologies concernées. .... D. RASTEL (Grenoble) (15')
- Discussion. .... (15')

12h45 - 13h30

DEJEUNER

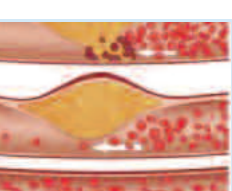

13h30 - 15h40  
salle 1

Séance 14. **XI<sup>ème</sup> SEANCE PLENIERE DU RESEAU FRANCOPHONE VASCULAIRES**

Présidents : R. MOYOU MOGO (Cergy) et A. KANE (Sénégal)

Modérateurs: V. ARFI (Dieppe) et P. ZABSONRE (Burkina Faso)

Invité d'Honneur: E. CAUMES, Président de la SMV Société Médicale des Voyages

- Médecine du voyage : présentation de la SFV ..... E. CAUMES (Paris) (10')
- Présentation de l'étude sur compression médicale et voyages aériens ..... M. CAZAUBON (Paris) (10')
- Remise du Prix Louis GERSON 2012 et présentation de l'étude récompensée ..... (10')
- Première annonce du Congrès : Pleins feux sur la médecine vasculaire (Brazzaville - Congo) Octobre 2012 ..... E. BOUENIZABILA (Congo) (5')
- Anévrismes aortiques et stent multicouches : Premiers résultats Marocains ..... A. BENJELLOUN (Rabat) (15')
- Valeurs «normales et pathologiques» pour la mesure de l'athérosclérose pré-clinique dans différents pays et continents ..... PJ. TOUBOUL (Paris) (15')
- Présentation des études 2011 du Réseau Francophone Vasculaire ..... A. KANE (Sénégal), NA. KOKODE (Bénin) (10')
- Les facteurs de risque cardiovasculaires au Congo : place actuelle de l'obésité et du tabagisme ..... E. BOUENIZABILA (Congo) (15')
- Dysfonction érectile chez des patients hypertendus en Afrique Noire ..... P. ZABSONRE (Burkina Faso) (15')
- Discussion ..... (15')

**LES ATELIERS ET COURS PRATIQUES DE LA SFA (sur inscription seulement)**

**VENDREDI 27 JANVIER 2012**

08h45 - 12h45  
salle 3

Apport de l'hémodynamique aux progrès du diagnostic et du traitement des varices et des manifestations trophiques de l'insuffisance veineuse ..... C. FRANCESCHI (Paris)

11h45 - 12h45  
salle 2

Atelier 1 : Mise au point sur angéiologie et veines du cou

- Anomalies des veines cérébrales et sclérose en plaque: constat actuel ..... M. LUGLI (Italie) (15')
- Particularités de l'examen par Echo-Doppler des veines du cou ..... M. MORELLI (Italie) (45')

13h30 - 15h30  
salle 3

Atelier 2 : De la techtonicité à l'échogénéité des plaques fémorales ..... C. DANIEL (Rueil), M. CAZAUBON (Paris), JP. LAISSY (Paris)

16h30 - 17h15  
salle 3

Atelier 3 :

- Echo Doppler des artères digestives et rénales ..... G. KERCRET (Rennes)
- Optimisation de l'Echo Doppler ..... B. TOLEDANO (Aubervilliers)

**SAMEDI 28 JANVIER 2012**

13h30 - 14h30  
salle 2

Atelier 4 : Apprentissage de la sclérothérapie à la mousse à l'aide d'un simulateur d'injection, échomarquage ..... V. CREBASSA (Montpellier) et M. SICA (Paris)

14h30 - 15h30  
salle 2

Atelier 5 : La compression médicale : aide à la prescription dans l'insuffisance veineuse chronique des membres inférieurs (C3-C6) ..... C. GARDON MOLLARD (Chamalières)

| Heures        | Salle 1                               | Salle 2  |
|---------------|---------------------------------------|--|
| 9h00 - 10h15  | Séance 9 : maladie veineuse chronique | 9h00 - 10h30 séance 10 :<br>rééducation vasculaire       |
| 10h15 - 11h15 | Séance 11 : SFP                       |  |
| 11h15 - 11h45 | Pause                                 | 10h30 - 11h30: séance 12: SEP                            |
| 11h45 - 12h45 | Symposium Sigvaris                    | 11h30 - 13h00 Séance 13: SFA                             |
| 12h45 - 13h30 | Déjeuner                              | 13h 30 - 14h30 Atelier 4 :<br>sclérothérapie à la mousse |
| 14h30 - 16h30 | Séance 14: Francophonie               | 14h30 - 15h30 - Atelier 5 :<br>compression médicale      |

27 ET 28 JANVIER 2012 - PARIS

Pavillon Dauphine - Place du Maréchal de Lattre de Tassigny - 75116 Paris

LA THROMBOSE ET LE MÉDECIN VASCULAIRE



BULLETIN D'INSCRIPTION

64<sup>es</sup> JOURNÉES INTERNATIONALES FRANCOPHONES D'ANGÉIOLOGIE - 27 ET 28 JANVIER 2012  
PAVILLON DAUPHINE - PLACE DU MARECHAL DE LATTRE DE TASSIGNY - 75116 PARIS

à remplir et à retourner à : CFEE - Congrès - 12, rue du Quatre-Septembre - 75002 Paris - Tél. : 01 42 86 55 69 - Fax : 01 42 60 45 35

Email : inscription et renseignements : congres@eska.fr

Nom (MAJ.) ..... Prénom .....  
Adresse .....  
Code postal ..... Ville ..... Pays .....  
Spécialité ..... Tél. .... Fax .....  
E-mail .....

FRAIS D'INSCRIPTION

|                             | Prix  | Quantité | Total |
|-----------------------------|-------|----------|-------|
| Congressistes français * ** | 250 € | .....    | ..... |
| Congressistes étrangers* ** | 250 € | .....    | ..... |

\* ce prix comprend l'inscription au Congrès + 1 an d'abonnement à la revue ANGÉIOLOGIE.

Membres SFA\* \*\* SNMV\* \*\* SFP\* \*\* 100 €\*

SEP\* \*\* \*(si à jour de leur cotisation)

\*Bulletin d'inscription à retourner impérativement

Chefs de clinique et étudiants\*\* 40 € .....

\*\* (Hors-déjeuners)

Déjeuner - Préciser les jours

|  |      |       |       |
|--|------|-------|-------|
| Vendredi 27/01/12                          | 25 € | ..... | ..... |
| Samedi 28/01/12                            | 25 € | ..... | ..... |
| Soirée du Congrès                          | 80 € | ..... | ..... |
| Soirée du Congrès (pour les accompagnants) | 80 € | ..... | ..... |

TOTAL .....

Paiement : Je joins la somme de : ..... €

chèque à l'ordre de CFEE

virement : HSBC FR PARIS 4 Septembre SUCC

A l'ordre de CFEE - Compte N° 30056.00750.07504030871.84

Code IBAN : FR76 3005 6007 5007 5040 3087 184

carte de crédit :

visa

mastercard

Carte N° .....

Date d'expiration : / / / /

Date :

Signature :

ATELIERS

Je m'inscris aux ateliers :

- Cours d'hémodynamique veineuse
- Compression médicale/aide à la prescription
- Examen par ED des veines et du cou
- Apprentissage slérothérapie à la mousse
- Plaques fémorales
- Artères digestives et rénales

Voir annonce sur [www.angiologie.fr](http://www.angiologie.fr)

TRANSPORTS

Pour obtenir la réduction « Congrès » sur le réseau FRANCE :

SNCF : oui  non

AIR-FRANCE : oui  non



Bénéficier de tarifs préférentiels avec Air France et KLM Global Meetings.

Événement : Evènements de l'Année en Médecine 2012

Valable pour transport du 22/01/2012 au 31/01/2012

Lieu de l'événement : Paris, France

Code Identifiant à communiquer lors de la réservation : 13906AF

Plus d'information [www.airfranceklm-globalmeetings.com](http://www.airfranceklm-globalmeetings.com)

À l'étranger, contactez le central de réservation Air France de votre pays.

Règlement en euros à l'ordre de : CFEE

à adresser aux Editions ESKA - CONGRÈS

12, rue du Quatre Septembre, 75002 Paris

Tél. : 01 42 86 55 69 - Fax : 01 42 60 45 35 - E-mail : congres@eska.fr

<http://www.eska.fr>

Les conférenciers sont tenus impérativement de s'inscrire.  
Speakers have to register themselves.

Des Journées du Centre de Formation des Editions ESKA, Éditeur de la Revue Angéiologie

Inscription CFEE adressée aux Editions ESKA-CONGRÈS

Serge KEBABTCHIEFF - Flora DENIAU

12, rue du Quatre-Septembre, 75002 Paris - Tél. : 01 42 86 55 69 - Fax : 01 42 60 45 35 - E-mail : congres@eska.fr - Site : <http://www.eska.fr>

AGRÉÉ PAR LE CONSEIL RÉGIONAL DE FORMATION MÉDICALE CONTINUE - CFEE : N° 11753436775

